

N.E. 1/4 Sec. 24 T. 39 N. R. 7 E.

AGNES M. LONG

①

*256...*

P. 1. 106+86.0  
Δ=0°12' R.

24

P. 1. 132+52.5  
Δ=0°21' L

N. 0° 04' W

19

STA. 106+86.0  
END OF F.A.P. 68-R-1  
BEG. OF F.A.P. 68-R-3

G.B.W. 10-38

N.W. 1/4 Sec. 18 T. 39 N. R. 8 E.

C. H. BURKE

②

Sec. 24 T. 39 N. R. 7 E.  
NES M. LONG

①

2566.5

S.E. 1/4 Sec. 13 T. 39 N. R. 7 E.  
GORDON H KERR

③



5337.5

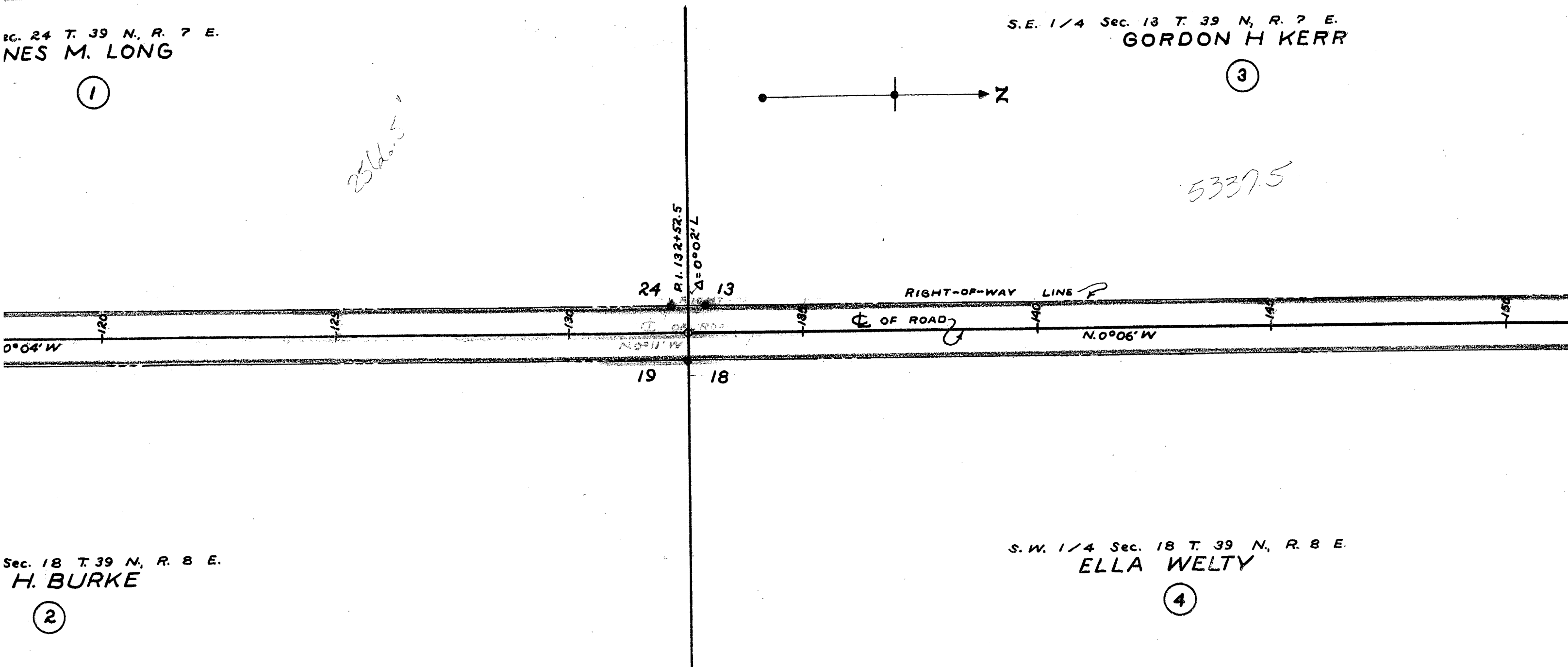

Sec. 18 T. 39 N. R. 8 E.  
H. BURKE

②

S.W. 1/4 Sec. 18 T. 39 N. R. 8 E.  
ELLA WELTY

④

S.E. 1/4 Sec. 13 T. 39 N., R. 7 E.  
GORDON H KERR

3

5337.5

FED. ROAD	STATE	PROJ. NO	SHEET NO	TOTAL SHEETS
3	COLO.	F.A.P.68-R3	1	3

N.E. 1/4 Sec. 13 T. 39 N. R. 7 E.  
H. A. MATHIAS

5

RIGHT-OF-WAY LINE



N.W. 1/4 Sec. 18 T. 39 N., R. 8 E.  
ELLA WELTY

6

S.W. 1/4 Sec. 18 T. 39 N., R. 8 E.  
ELLA WELTY

4

F.A.P. 68-R-3  
 RIGHT-OF-WAY MAP  
 S.H. No 15  
 RIO GRANDE COUNTY

SYMBOLS (X) = NUMBER OF DESCRIPTION  
 • = R.O.W. MARKER IN PLACE

N.E. 1/4 Sec. 13 T. 39 N., R. 7 E.  
H. A. MATHIAS

(5)

S.E. 1/4 Sec. 12 T. 39  
MRS. E. (

(7)

185+581  
P.L. 185+90  
 $\Delta = 0^{\circ}05' L$

13 12

RIGHT-0

60' 60' 170' 175' 180' 185' 190' 195'  
N. 0°06' W  
CL OF ROAD  
N. 0°11' W

18 7

N.W. 1/4 Sec. 18 T. 39 N., R. 8 E.  
ELLA WELTY

(6)

S.W. 1/4 Sec. 7 T.  
ANNA

G.B.W. 10-38

RIGHT-OF-WAY

S.E. 1/4 Sec. 12 T. 39 N., R. 7 E.  
MRS. E. C. WRIGHT

7

N.E. 1/4 Sec. 12 T. 39 N.,  
L. E. WRIGHT

9



RIGHT-OF-WAY LINE  
OF ROAD  
N.0°11' W

190

195

200

205

210

215

220

P.O.T. 2/3+00

S.W. 1/4 Sec. 7 T. 39 N., R. 8 E.  
ANNA B. WRIGHT

8

N.W. 1/4 Sec. 7 T. 39 N.,  
A. S. CHASE

10

N.E. 1/4 Sec. 12 T. 39 N., R. 7 E.  
L. E. WRIGHT

9



FED. ROAD DIST. NO	STATE	PROJ. NO	SHEET NO	TOTAL SHEETS
3	COLO.	FAP68R3	2	3

P.O.T. 2/3+00

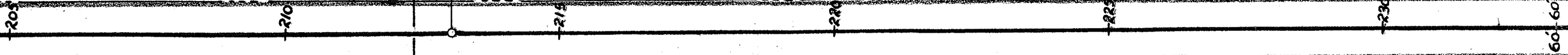

N.W. 1/4 Sec. 7 T. 39 N., R. 8 E.  
A. S. CHASE

10

F.A.P. 68-R-3  
RIGHT-OF-WAY MAP  
S.H. N°15  
RIO GRANDE COUNTY

SYMBOLS (X) = NUMBER OF DESCRIPTION  
● = R.O.W. MARKER IN PLACE

N.E. 1/4 Sec. 12 T. 39 N., R. 7 E.  
L. E. WRIGHT

(9)

S.E. 1/4 Sec. 1 T. 39 N., R. 7 E.  
H. E. DARRAH

(11)

P.I. 2381.600  
 $\Delta = 0^{\circ}12' R.$

12

1

RIGHT-OF-WAY LINE

OF ROAD

60'-60'

23'

23'

24'

21'

60'-60'

23'

N. 0°11' W

N. 0°01' W

7

6

N.W. 1/4 Sec. 7 T. 39 N., R. 8 E.  
A. S. CHASE

(10)

S.W. 1/4 Sec. 6 T. 39 N., R. 8 E.  
R. H. DAVID

(12)

STA. 250+00  
END OF F.A.R. 68-R-3  
= BEG OF A.W.P. 3005

G.B.W. 10-38